

PŮDORYS ZÁKLADŮ
1:50

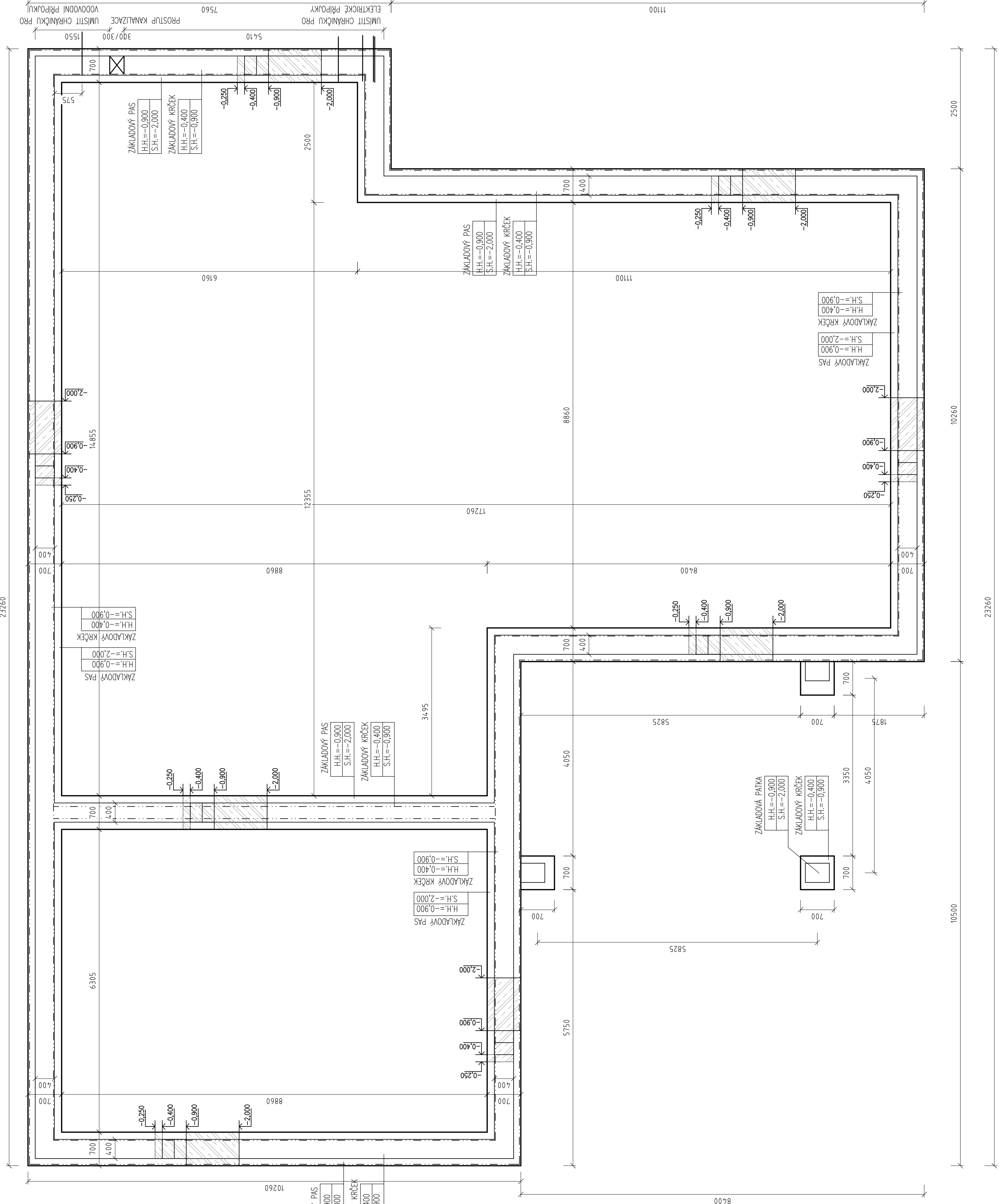

DETAIL ŘEZU ZÁKLADY
1:25

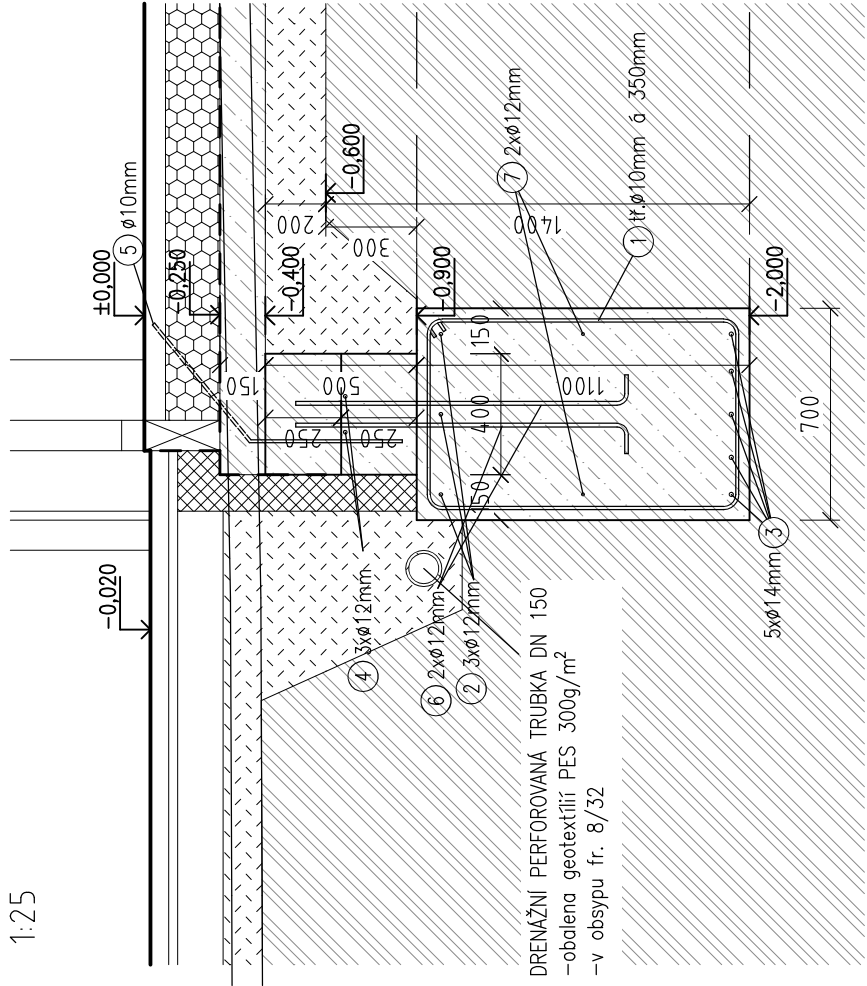

DETAIL ŘEZU
ZÁKLADY-VYZTUŽENÍ
1:25

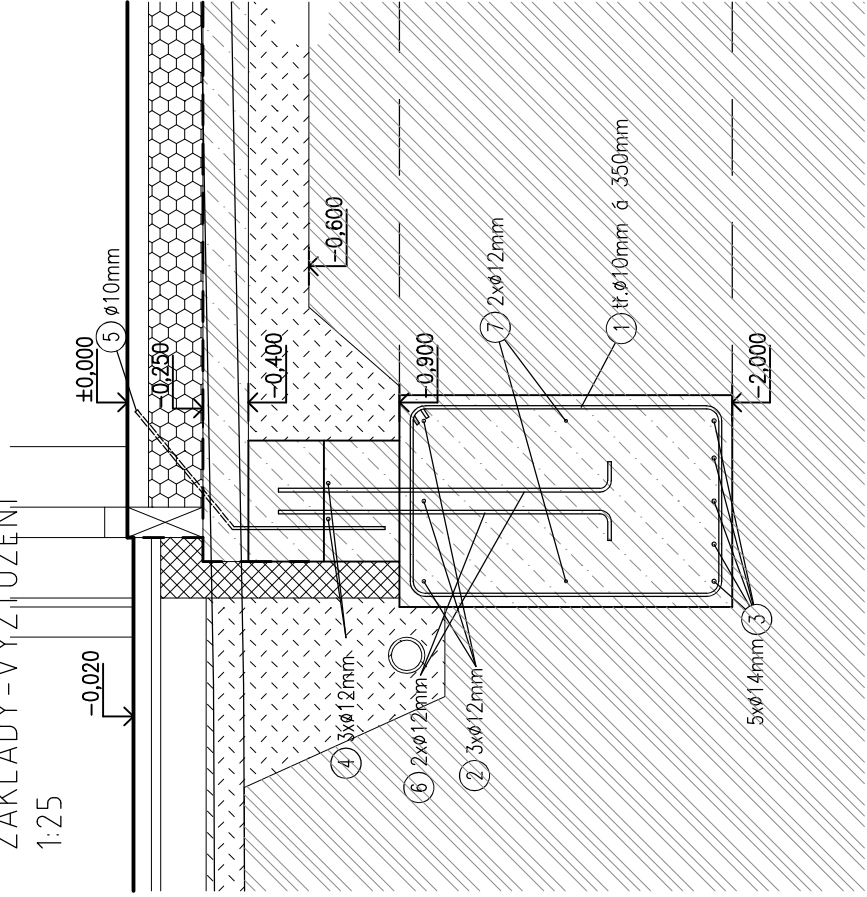

ROZKRESLENÍ VÝZTUŽE

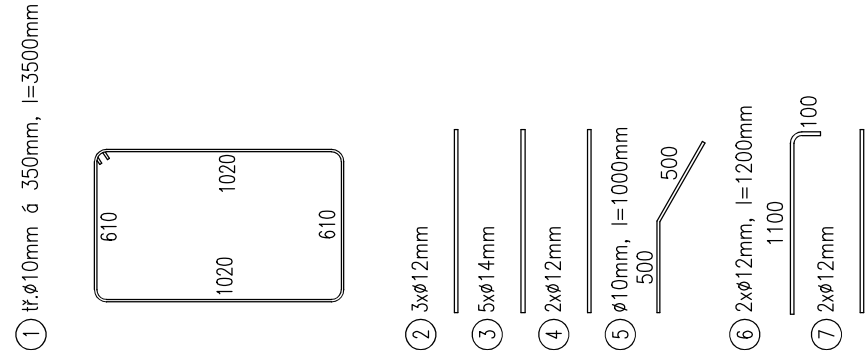

Číslo prutu	Popis	Počet ks	Délka mm	Jednotková hmotnost kg/bm	Celková délka m	Hmotnost kg							
						R 6	R 8	R 10	R 12	R 14	R 16	R 18	R 20
1	R 10	286	3 500	0,62	1 000,0			616,5					
2	R 12	3	100 000	0,89	300,0				266,3				
3	R 14	5	100 000	1,21	500,0					604,2			
4	R 12	2	100 000	0,89	200,0				177,6				
5	R 10	286	1 000	0,62	285,7			176,2					
6	R 12	286	1 200	0,89	342,9				304,4				
7	R 12	2	100 000	0,89	200,0				177,6				
Celkem hmotnost :						0,0	0,0	792,7	925,9	604,2	0,0	0,0	0,0
Hmotnost všech profilů :						2323 kg							
Základové konstrukce													

MATERIÁL

BETON C20/25—XC2
OCEL R10505

POZNÁMKY

- 1/ NEODMĚŘOVAT Z VÝKRESU. V PŘÍPADĚ NEJASNOSTI SE DOTÁZAT PROJEKTANTA.
- 2/ V PŘÍPADĚ NEPROVÁDĚNÍ AUTORSKÉHO DOZORU NERUČÍME ZA PROVEDENÍ DÍLA IN SITU.
- 3/ JAKO DELKY JSOU UVÁDĚNY STRIŽNÉ DELKY.
- 4/ VEŠKERÉ PROSTUPY SLADIT S ČÁSTÍ PROFESÍ.
- 5/ PO OBVODU STAVBY UMÍSTIT ZEMNÍ PÁSEK Fěž 30/4, NAPOLIT NA HRMOSVOD.
- 6/ PŘESNÉ VYZTUŽENÍ BUDE PROVEDENO V DALŠÍ FÁZI PROJEKTOVÉ DOKUMENTACE.

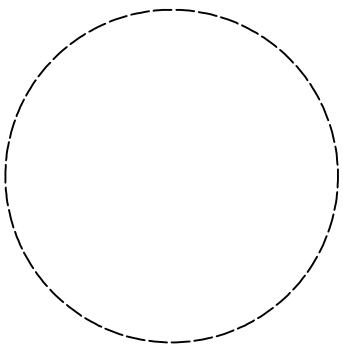

NAZEV STAVBY: _____
Objekt pro zdravotně postižené
— Objekt A

MÍSTO STAVBY: _____
k.ú.: Třebetice pod Orebem [769452],
parc. č. 1688/11, 1689/1, 1689/2, st. 1349

DATE: _____
REVISION: _____
10/2019 00

GENERÁLNÍ PROJEKTANT: _____
Bohemita Creative s.r.o.
IČ: 123456789
Zapsáno v obchodním rejstříku
Městského soudu v Praze
Číslo listu: 0001/1588

PROJEKTOVÝ PROJEKTANT: _____
Ing. Martin Wüschke
Číslo listu: 001/2581

ZČ190911

ČÁST DOKUMENTACE: _____
KOA STAVBNĚ KONSTRUKČNÍ ČÁST

STAVBNÍ ÚŘED: _____
SO01 Objekt A
NAZEV KRESLE: _____
KONSTRUKCE 1:50
ZÁKLADŮ
STAVBY / MĚRŠTĚNÍ ÚPSA

VÝŠKOVÝ SYSTÉM BpV
SOUDRNICOVÝ SYSTÉM S—JTSK
ČÍSLO KRESLE: _____
201.